氣候預告 晴朗和暖 最高溫度 六十二

本報通電 CABLE ADDRESS HUNGCHUNGPO 123 ST. PATRICK ST. TORONTO 2, ONT., CANADA

The Chinese Times. MONDAY OCTOBER 29 1956 第壹頁 PAGE 1

本報總社 The CHINESE TIMES PUBLISHING Co., Ltd. 123 ST. PATRICK ST. TORONTO 2, ONTARIO CANADA TELEPHONE EMpire 3-3957

洪鐘時報

中華民國四十五年十月二十九日 （星期壹）

孔子弍千伍百零七年

夏曆歲次丙申年九月二十六日

ENTERED AS SECOND CLASS MATTER AT THE TORONTO POST OFFICE MARCH 21 1926

洪門信條

忠誠救國 義氣團結 義俠除奸

閱報價目表

△短期 壹個月……壹圓七毫五 叁個月……五圓

△長期 週年……壹拾捌圓

無論本埠派報寄報抑外埠外國寄報價格壹律相同

報費先惠 [illegible]

蘇軍退至郊外
布達佩斯（較為安靜）
新總理那吉允解散秘密警察

（維也納廿八日聯合社電）一匈牙利新聞社報告，總理那吉今日宣佈蘇聯已同意立刻撤退蘇聯兵士後一蘇聯軍隊今晚開始從布達佩斯撤退，在過去六日之流血叛變中此為其向反蘇叛黨提出之無上請求，放下彼等的武器。

較早倫敦報告謂，已從蘇聯及羅馬尼亞調遣蘇軍，駛入匈牙利。匈牙利邊境守衛隊稱，捷克軍隊由蘇維埃當官指揮，在捷克和匈牙利邊界掘壕防守，此為首次表示，蘇軍駐於捷克。

倫敦外交部今日說，所有在匈牙利公使館職員的家屬，在公使館樓內安全。那吉並保證，匈國之安全警察，爲革命黨員之主要目標，將被解散。未有立即回答來自叛黨方面，是日戰爭繼續在布達佩斯進行，叛黨聲稱在鄉村地方已有勝利。

那吉謂，新警察機構，將由軍隊，常備警察及工人組織。他說匈蘇友誼，依照社會主義國家間之平等基礎，及國家獨立之精神起見，特要求蘇軍引退。

那吉在布達佩斯電台演講，電台早些宣告，匈牙利與蘇軍經被指派留於其境內地位及停火，除非被攻擊。

在匈牙利以內之反共自由電台對此未立刻予以回答。此等電台聲稱，叛黨在布達佩斯外面的鄉村地方，伸張其勢力，聞在首都以內有一不安的停戰。

那吉稱，政府將恢復匈牙利國徽章，其上有葛蘇士的紋章，葛蘇士為匈國英雄，死於一九一四年，他謂匈牙利之國慶日，將復為三月十五日，此為國家革命日，追溯至一八四八年。

伊再請求叛黨放棄兵器，并保證凡參與此次叛亂者，將不受損害。

（布達佩斯廿八日紐約時報電）革命現在進入其第六日，仍未過去。蘇聯坦克與裝甲車已從市內退至郊外。在過去五日，彼等開火射倒無防備之群衆，轟炸而過街道，及砲擊配有小武器的青年設攻者。

報告謂，坦克車已將近所有由一鄉村地方通往市內的道路，叛黨佔住國鄉村地方，及仍管制許多城鎮和市鎮。

在布達佩斯，當周較爲安靜，今晨可能聽到的槍聲，是遠處的。及來自多瑙河西岸，但在布達，在兩個重要廣場經已戰鬥，在其過去，爲一隊不滿的學生和工人，已宣佈彼等寧願戰鬥至死，或直至最後蘇軍已離開匈牙利。

星期六日下午，總理那吉組成一新的人民陣綫政府，料彼於星一日感生，但有些被選擇者拒絕就職，除非蘇軍退出首都，其中持此理由而不肯服務者，為匈牙利最有名之作家托馬內。

在新政府中之最重要人物，為小地主黨總書記科陽斯，伊於一九四七年爲紅軍擒拿，指為間諜，僅在數月前被釋。

布達佩斯電台稱，自叛亂於上星期二夜發生以來，至少二百五十人死傷死於醫院，並於官塲續命者，尚無官方數字發表。匈牙利紅十字會請求在日內瓦之國際紅十字會給予緊急需用物，以看護一萬至萬萬患者，電台謂，過二千五百人在首都之醫院療治。

愛丁堡公爵因暴動
取消訪問星島計劃

新加坡廿八日路透社電：愛丁堡公爵是日取消其擬議訪問新加坡，因四日來許多繼續暴動，引致市內正常活動陷於停頓。

政府發表一聲明，解釋它已勸告公爵在目前緊張時期取消訪問，它謂公爵已同意此決定。

一政府發言人透露，暴動已使十四人命喪，約一百三十人受傷。

是晚在廣播中，新加坡首席部長林有福將暴動歸咎於被捕之兩名左翼工會人員。

指出林青崇（譯音）爲人民行動黨議員和製造廠及商店工會之總書記，暨新加坡拖拉公司僱員工會書記那維，爲負責人。林有福謂，彼等行動蔑視法律。

他謂在布吉提馬路之華人中學，林青崇與那維兩人在吉布提馬村出席由人民行動黨組織之會議後，在其復回途中，企圖獲得選入，彼等以煽動性語，暫作煽動性的演講，反對政府。

他指控群衆，由其他工會職員加入，高呼口號及唱歌後，彼等向在該處和平當値之警察投石，此等警察之服務係保護父母及學生，因此擾亂繼續為在星期日之最惡劣者。

關於首席部長稱，余自有證據，表示彼等使用年幼不諳世事之學校兒童，散佈種族鬥爭的虛偽論旨。

此為兩間華人中學，紛擾於兩週前開除其處學生，學生離校罷課，以抗議驅逐二百多名學生，并拘捕他一名，謂彼等在學生聯合會內活動。

政府敘述學生會爲一反動組織，由共產黨支持，雖警察謂情況已在有效控制中，惟散漫之暴亂今晨發生，是時全市宵禁解除兩小時，俾居民買物，此際暴動者乘機向一學校縱火，及以擲擲經過的汽車。

宵禁令復施時，警察與英軍，由來自馬來亞之約四千軍隊增援，驅散聚集街道，及保守路上阻礙物。

公爵決定繞過新加坡而往緬甸，以主持世界童軍運動會開幕典禮之消息傳到此間後，即引起遺憾之情緒，市參事陳錦（譯音）謂，余希望公爵在取消回程時，可能訪問新加坡。

阿拉伯暴動者
放火焚燒法國樓宇

約旦，安曼廿八日聯合社電：阿拉伯民衆今日在聯合撤散冷靜後，群衆焚燒法國領事館，在安曼經碎法國大使館之玻璃窗，并在叙利亞之阿勒頗，放火焚燒五座法國樓宇。

在此等暴動中，一人被殺，六十多人受傷，暴生於一日間之整個阿拉伯世界舉行示威運動，聲援阿爾及利亞民族主義者之奮鬥，脫離法國而獨立。

約二千至三千名示威者在一回教寺院集議，剛才行出，於午間向領事館前進，領事館是一白石樓宇，位於舊城垣外面，彼等要求扯下法國旗，領事館人員拒絕，數個小隊於是衝入放火，黯然地以火柴燃燒家具、文件案卷、唯布及各種可以燃燒之物。

在爭鬥與搶掠中，約歷廿分鐘久，十六名阿拉伯平民，兩名領事館人員及多名警察受傷，其中運街者，為一十四歲阿拉伯青年，聞當將法旗扯下時被槍擊。

一法國官員說，館署人員在樓頂躲避，終被約旦軍隊拯救。

追至火焰熾烈時，暴動者設阻止消防隊救火，經過有些困難後，消防隊卒能通過，三個半鐘頭後，火勢被制止時，全樓已被焚毀。

未明瞭孰先開始放槍，相信來自約旦警察手槍的子彈，阿拉伯人謠傳，謂法人向民衆開火。

莫斯科譴責
美資助匈牙利叛亂

倫敦廿八日聯合社電：一莫斯科電台批評家昨夜指責美國金錢和宣傳，引致在匈牙利爆發之反共叛亂。

該斯特克在莫斯科電台演講，向國內廣播，斥責反革命小暴動，與國外有最密切直接的聯系。

向蘇聯人民敘述匈牙利叛亂的情況，謂反革命叛黨企圖推翻人民的統治。

莫斯科批評家非難美國國會又私人資助的自由歐洲電台為匈牙利叛亂的煽動者，引起[illegible]一報告來自維也納[illegible]地下組織和武裝[illegible]中產階級之西方報紙，此等人組織受資助與進行動，以反對社會主義陣營國家却保持緘默，但全被承認[illegible]是美國國會，每年撥款一億美元為此黑暗事情的用途，並去夏美國增撥二千五百萬元，以資推進行在人民的民主國家的顛覆工作。

還須記得海外運動，由美自由歐洲領土的帝國主義者所放出反動性質的輕氣球。

還想究有幾多卑劣和挑撥的謠言，每日由所謂自由歐洲電台散佈，該電台是由美元資助者。

他說，若西人對此，加入西方情報人員在此等國家進行直接顛覆和偵探秘密活動，則將更為清楚。在匈牙利的反國家動亂，說美國負責者。

來自匈牙利之最近報告，顯然預期反革命的叛黨正在失敗中。

日本商品展覽會
觀衆已達廿三萬

（香港訊）北京消息：到十日爲止的九天中，已經有廿三萬多人參觀了日本商品展覽會。

十日下午，展覽會爲九百多個觀衆放映了日本攝製的電影「中國商品展覽會」、「日本鋼鐵工業」。

展覽會的電視發射台已經開始受命，並[illegible]·并攝影製造廠[illegible]

太陽報記者費氏
報導新中國的教育

（中國北京專訊）墨爾本太陽報記者費氏隨同大自由黨國會議員[illegible]訪問，現在[illegible]大陸，至少有九千萬兒童及青年入小學及中學念書。

費氏參觀之中學係從前由美國教會建立者，該中學之校舍甚爲摩登，在校門接待彼者，為該校之張校長，及一名副校長，該名副校長，可能為該治顧問。

照該校長謂，此間中學校全以前只有一千五百名學生入學，最低爲八百名，但自解放後，現在已有男學生二千八百廿名，教員則有一百六十名，教員之月薪，爲一百一十元，比較與中大以前目比相比，則少一點，然而教員之住房，由學校以低廉租值，租給教員，電力及暖氣則免費，同時教員及其家眷，在醫藥上免費，若教員超過六十歲時，則有養老金發給，若過嚴堅之學，則府還給予津貼。

中國中學課程係遵循的蘇聯自由選擇，在高中階段，則必須習讀俄文，[illegible]英文亦會[illegible]彼等對[illegible]應用中共新法之學習方式，簡化學習之程序。

學生每星期必需作數小時之運動，不能夠時常做功課而忽略了體格之訓練。

中學之課程，著重於科學上，智識。費氏參觀之學校其就物理學及化學之實驗室，使是用最新式之儀器。

在教員未授課之前，們會集作集體討論，互相交換意見，如何教導學生[illegible]

受美國訓練間諜
再有兩名被捷獲捕

布拉格廿八日合社電：捷克當局昨夜宣佈[illegible]

據捷克學明讀，本月至今·針有人名受美國訓練之特務在捷克被拘捕。

新華社支持
蘇軍在匈牙利[illegible]

[illegible]

東京[illegible]
日本展品[illegible]

[illegible]

◆本埠新聞◆

「家庭樂，樂融融」 僑胞熱烈參加慶祝 華僑福利協會會慶

昨天下午，華僑福利協會在會所舉行慶祝……[illegible]

[illegible]

留學生阮保羅 與黃潔明女士定婚

……黃潔明女士……阮保羅……（以上人名譯音）

猶太長老警告全國 高級學府經濟危機

[illegible]

理髮所新張

[illegible]

匈牙利難民不進 命解散兩名被拘

[illegible]

缺乏人力及物資 將阻碍明年建設擴展

[illegible]

啓事聲明

啓者弟自出國已數十年，一向係做洗衣工作，從未未有參加過國民黨任何工作，近來弟聞街外傳說弟有貳心，故此登報聲明，以免誤會。

張元滚 啓

民國四十五年十月廿九日

請人做工

宜人做衣館工一名，薪金從優，如意者，請出電話商洽。

HU8-5291

住宅出賣

磚屋一座，在29 Pembroke街，三層樓，共十三個房，油爐暖氣，傢私齊備，取價最平，僑胞如欲置業，請向中國國貨公司林學康接洽。

哀謝

先考……[illegible]

美國總統輪船公司

You Can Pay Here the Low-Cost Steamship Fare to Bring Your Loved Ones from Hong Kong

[illegible]

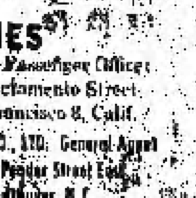

AMERICAN PRESIDENT LINES

Chinese Passenger Office: 781 Sacramento Street, San Francisco 8, Calif.

Quon On Co., Ltd.: General Agent, Pender Street East, Vancouver, B.C.

均安號

美國總統輪船公司總代理

本號代理美國總統輪船公司，專人客務，代理環球各航空公司飛機客票，代售鐵路火車票……

由大埠開往香港船期：威爾遜總統 十月十日；克利夫蘭總統 十月廿九日

由香港開往大埠船期：克利夫蘭總統 十月廿九日；威爾遜總統 十一月十一日

Quon On Company LTD.

254½ E. PENDER ST.

VANCOUVER, B.C.

Pacific 1025

陳郁公司

加拿大多朗多

CHIN YOKE CO.

120 CHESTNUT ST.

TORONTO ONT. EM8 2046

美珍古勞 各廠蠔油

……[illegible]

俠隸漢醫書 ……C.O.D.……

泰錦舟代理 美國總統輪船公司

……太平洋旅行社 TORONTO EM.3-9655 124 HAGERMAN ST.

復興公司

FORD HING

167 McCaul St. Toronto Ont.

「五星飄揚新中國」……

萬勝利

加拿大多朗多

MON LEE CO.

109 ELIZABETH ST., TORONTO, ONTARIO, CANADA

EMpire 3-1821

友記合棧有限公司

You Kee Hop John Company LTD.

81 ELIZABETH ST. TORONTO, ONT. EM3-3883

士擺電帶公司

A. Smith Belting Works

130 York Street at Adelaid

Phone EM-3-1437

GEORGE CHAN JR.

[illegible]

外長會議西方 不再干涉回外利事件

加拿大新聞

[illegible]

聖羅蘭將繼續 任自由黨領袖

安省[illegible]二十九日電。[illegible]

[illegible]

婦人以手摑 毆打騎警被罰

布倫頓二十九日電。婦人依[illegible]二十五歲，昨星期五日在法庭中，被控毆打騎警[illegible]，被法官判以罰款二十五元，[illegible]另伊判以[illegible]之耳手摑一枚。[illegible]

細省各埠決定 放寬酒類統制法

[illegible]

良友美髮室

GOOD FRIEND BARBER SHOP
187 Dundas St. W.
Toronto Ont. Canada

◁開張日期訂於本月廿日▷

本號特聘名師
男女理髮專家
剪髮洗頭吹波
經驗豐富
頭髮吹濕包服
工作包君滿意
正式祖國師傅
精工電男女髮

地址：[illegible]

加拿大 進步書局 郵購
Progress Publishing Co.
704 Bathurst St. Toronto

人民畫報
每年十二本
加拿大幣元六毫
[illegible]貳元

中國重建雜誌
十二本貳元
廿四本叁元九毫

蘇聯畫報（中英文）
每年十二本貳元五毫

姓名
省
街埠

代柬

本社謹擇十一月十八日下午一時舉行成立第卅週年及籌邊第五週年紀念慶典敬邀洪門民治黨總支部達權總支社男女黨社員駕臨指示藉增局勝榮幸

都城達權社全人敬約

Dart Coon Club
87 Chestnut St. Toronto Ont.

都城達權社通告

本社定于十一月十八號禮拜日下午一時舉行成立卅週年及籌邊第五週年紀念慶典，[illegible]晚八時在合心飯店設宴，仰本社男女社員及洪門叔父昆仲依時蒞臨觀禮為盼。

（凡在本埠社員概不另邀伏企原諒）

如有意赴席宴會者請于十一月十一號以前到來本社報名以便準備預定席數

（通告二）本社邇年[illegible]林[illegible]，[illegible]本社[illegible]君[illegible]回[illegible]勿延[illegible]

環球公司

（多朗多）WAN KEW CO.（加拿大）
82 Elizabeth St., EM.8-4229 Toronto, Ont. Can.

四時瓜菜荳腐芽菜金豬燒味

告白位

司理林善彰
林瑞陵 啓

加拿大 中國國貨公司 多朗多

China Trading Company
145 147 DUNDAS ST. W. TORONTO ONT. EM.8-6786

欲買最靚罐頭冬菇
請來稱心保証滿意

六兩百零五安士罐冬菇每箱 十九元貳毛五
大罐白零五安士切片冬菇 十八元五毛三
廿四罐廿安士罐冬菇 十五元四毛
廿四罐廿安士切片冬菇 十四元九毛六
廿四罐十安士切片冬菇 七元四毛三

代理 C.P.R. 車票[illegible]C.P.A.
飛機票往港單程六百五十九元
雙程壹千貳百零六元
茲為利便顧客起見票價可以按月完納
久為二十年成壹年均隨時經手[illegible]
隨時賜教

中國國貨公司 正司理 李民[illegible]
副司理 林[illegible]

滿地可埠 環球公司 加拿大

WAN KEW IMPORTING CO.
1012 CLARK ST.
MONTREAL QUE. CAN.
電話 BELAIR 6635

△本店由祖國辦到
京菓海味 油糖茶米 絲髮顧繡
藥材補品 名貴古玩 日常用品
應有盡有 價賤光顧 極表歡迎

滿地可埠環球公司
朱潤儒
方榮貴 啓
方達慶

廣東飯店

CANTON CHOP SUEY HOUSE
174 ELIZABETH ST.
TORONTO, ONT. EM.4-0554

廣東飯店
從新裝置
冷氣設備
特聘名廚
日夜開市
大筵小酌
招待備至
定令滿意

華聯電發斗公司

179 ELIZABETH ST. TORONTO ONT.
電話 WA-3-2254

修理衣館各種機器及電器
兼有八百、九百、一千火力
電熨斗新風扇
猛力電水傷出賣
外埠[illegible]
周北鈴啓

羅道實業有限公司

華區分行李市街八十九號
分行司理林孝貞

Largest Realtors In Canada
Main Office 1172 Bay St. Toronto 電話 WA-4 5761
林孝貞電話 EM.8-9100 住家 WA-2-0001

◎好音

[illegible]

◎現有出相又出賣

★本行常有大小生意[illegible]

天生堂

Ting Sang Hong
302 POWELL ST. EAST Vancouver, B. C. Canada
電話 PA. 5017

（電療發育機）

[illegible]

加拿大 光遠

（金）（豬）（鴨）（燒）
SIU YUEN
70 Elizabeth St. Toronto Ont. EM8-[illegible]

[illegible]

台山百貨商店開幕

嗣

八月一日台山百貨商店正式開幕了。

幾天來，台山百貨商店大廈在完成了土木工程和內部裝修後，職員入商品陳列的工作，到七月卅一日下午全部完成了商品陳列工作。

商店雖未曾正式開放，可是門外的巨型櫥窗已吸引了一大堆群衆。他們對櫥窗所陳列的豐富多彩的產品商品不斷地投以讚賞的眼和目光。商店內都是按各種商品不同性質和羣衆的需求來陳設的。從羣衆最常用的、購買較多的汗衫、背心、毛巾、牙刷、牙膏、香皂、糖果、餅乾、罐頭等專櫃設在樓下。二樓則設置有五金、文化用品、器皿、搪瓷、玻璃器皿、服裝、用品、鞋類、兒童玩具、日用雜品，鐘錶、金飾等專櫃。各個部門用各種藝術手法來陳列商品，非常鮮艷奪目。現在商店專陳列的當令商品有四千餘種，其中有近千種是過去所沒有的新品種。如各款檀香扇、名貴絲綢、象牙製品……等，已大量供應。其餘那些還未合時節的冬季貨品，目前尚未陳列出來，但就已擺出的看來，已是琳瑯滿目了。

八月一日開幕，總館商店打扮得十分漂亮。來迎接開幕的日子，綠、白色四層大廈的四週，五色彩旗在迎風招展，鮮花吐艷，縣粵劇團又在演，九時過後，參加開幕典禮的來賓已經陸續來到了。十時正，台山百貨公司經理宣佈台山百貨商店正式開幕。並舉行了剪綵儀式，在鞭炮聲中，主持剪綵的王副縣長手持剪刀，把商店門前的結有花球的紅綢剪成兩段。於是，百貨商店便正式開始接待如潮水般湧來的顧客和參觀的群衆。

開幕一天，從商店的開幕到晚間休息，進入新設的群衆約有近萬人。幾天來人來人往，絡繹不絕，入夜，商店新屋內外的燈火照耀如同白晝，五彩色的活動霓虹光管招牌放射出各色光芒。人們經過一天的工作後現在休息了。因此來商店的人更形熱鬧。商店的布置、服裝、金飾、鞋襪、汗衫背心、糖果餅乾罐頭、兒童玩具等專櫃整天都圍擠着一羣羣的顧客在選購自己喜愛的商品，雖然售貨員忙個不了，但每個售貨員仍本着「一團三介紹」的

馬楠三經紀
Ken Wiles Ltd Realtor
153 St. Clair W. Toronto
Office WA1-1191
Res LE1-5545.

本人代理
樓屋大小
生意買賣
經紀
忠誠服務
僑胞光顧
特別歡迎

承接坭水工作廣告

本人專做坭水工作，凡打灰泥，修整樓梯，烟通，修整屋頂，水溝及白鐵等工作，舉凡委託，無任歡迎

ED DILLON 244 McCAUL ST.
電話 WA-2-9752

接車行李

本人常駐天梨園專接車行李，倘有僑胞返埠或過埠，宜車行李者，由電話或可親到天梨園詢問便知　黃鴻啓

時間：正午十二點至到夜間一點

1134 Chestnut St.
EM3-2717

羅景耀 醫學博士
109 DUNDAS ST. W. TORONTO ONT.
電話 EM 8-5538

醫務所
設在旦打街西壹百零九號

診症時間
下午弍時至八時
禮拜一至六
禮拜日 下午弍時至六時

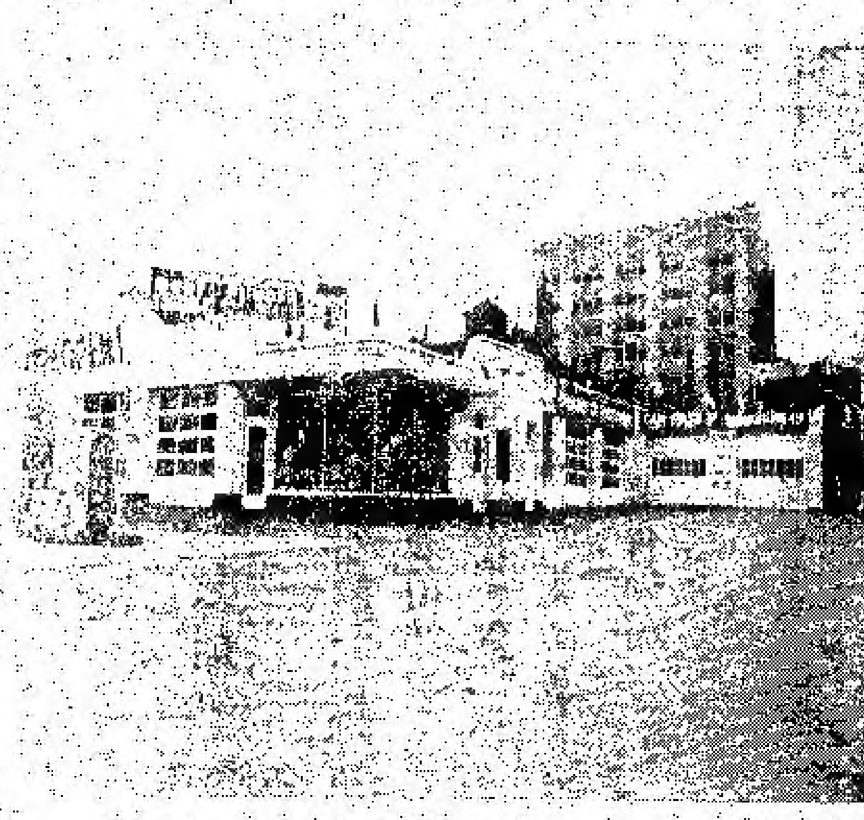

Edward Motor Service
132 Chestnut Street Toronto Ont.,
Telephone: EM6-6192 EM6-5324

悅華企業有限公司
總理廖崇憲 副總理林進寧 助理何運丁

近年來因加國公路交通之便利我華僑購買自由車者經營汽車旅行方便之用其數日衆本公司爲利便僑胞起見除經營旅館洗車停車場而外添設修理自由車廠在旅館側邊地位極其適中經營數年屢蒙遠近僑胞光顧所以生意進步之速有如日之東升茲爲生意需求擴工廠各部擴充添請技術人員務新修理工作快捷妥當同時本公司爲答謝僑胞光顧雅意工廠各部價目減價六十天凡我僑胞如有車修理或全車油色一[illegible]

香港 麥廣記 參茸行
Mak Kwong Kee
創業二百餘年 宗旨專賣正貨
[illegible]
CHIN YOKE CO.
49. BONHAM STRAND W. HONGKONG
香港文咸西街四十九號 電話[illegible]

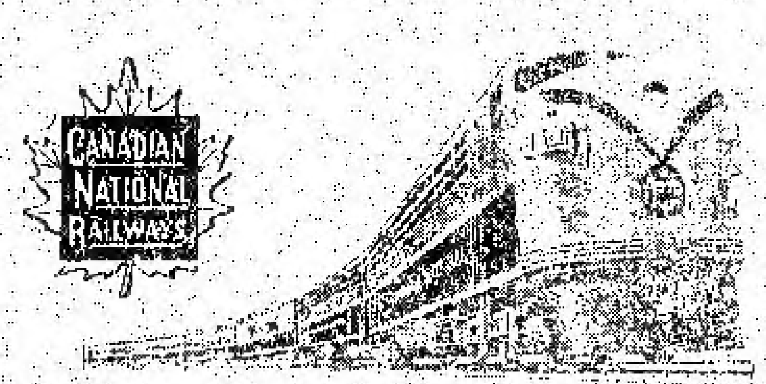

回國及返加船票

華僑回國，或辦貨，請用詩曼亞火車，招待妥當，回國或來加定位，船票，飛機票，請與麥錫舟君接洽，或詩曼亞代理。

加拿大國家鐵路啓

華人總代理麥錫舟
E. C. Mark
124 Hagerman St. Toronto
電話 EM-3-9655 WA-2-6209

遠東商業有限公司
自辦「金龍牌註冊商標」出品
加拿大 温莎埠
Oriental Commerce Limited
1574 Lincoln Road
Windsor Ontario Canada

遠東商業公司 (球)精廠(運)舖啓事

李鑛如啓事

啓者：敝近來時多過埠、在店工作時間甚少、凡親友來函取貨、可直寫本公司或司理部收、倘非與弟個人來往之函件、不可按弟之名、以免阻誤時間、致有負顧客之厚意、藉此奉告、并候

諸君康健

弟李鑛如謹啓

遠東商業有限公司 總經理李鑛如謹啓
化學師李鑛楷

□□飯店新張廣告

本飯店新設在華埠都城原人街十一二號新翻新，不惜重資裝飾燦爛地方，擇務求現代化特由廣州聘請上等廚師向僑界服務所製名餚美味適口，希望僑界惠顧大讌小酌總滿時菜隨時應命

EM2-0298　本飯店主人啓

NORMAN ENDICOTT
Barrister & Solicitor
4 ALBERT ST. EM4-2346

律師 NORMAN ENDICOTT
即文少章專辦大小案件及買賣合約等件並備有中文傳譯人員

盤國恩 博士
DR. F. H. PON
152A DUNDAS ST. W., TORONTO ONTARIO

時間
△星期一至星期五 上午十時至十二時 下午二時至伍時半
△星期六 上午十時至下午壹時
△星期日 下午二時至五時
如有特別事請預約
醫所在丹打士街西壹百五十二號A門牌
△電話 醫所 EM6-4595 寓所 LE6-9275

治安大藥房 加拿大 都朗度
GEE ON CO. 78 ELIZABETH ST. TORONTO, ONT. CAN

★本藥房運辦地道正藥材，各家中西成藥，丹丸散，化裝品，參茸，日常清補品，應有盡有，價錢公道

敬濟堂蛤蚧大補茶 每盒四元
傳風療肺止咳露 每樽七毫五
化痰順氣止咳丸 每樽銀七毫
比市利公司萬應藥膏 △每樽壹元
珍珠花柳搜毒丹 每盒銀三元
珠珀白濁解毒丹 每盒銀二元
皮膚濕毒藥水 每樽壹元四五毫

△新辦到▽
▲最新各種名伶唱片
▲今古書籍武俠小說
△代理雜誌：香港家庭生活、東風、南國、西海、影星、長城、國際、電影、星島周報、亞洲、銀燈、新語、藝趣、紐約生活、中興週報。

駱盛和藥房
TOM LOCK DRUGS
136 Dundas St. W. Toronto
EM-6-3122
Photo Finishing By Charles Abel

本藥房專以[illegible]搜辦各種良藥，影用具，專代沖曬，文化物日用品，代理[illegible]

本號能代僑胞配製各種藥單外埠僑胞來信來單配藥快捷妥當交郵付寄無誤
如蒙光顧 無任歡迎

(此文接第四版)
體育來會頗受歡迎，因而使顧客是乘興而來，滿載而歸；不少歸僑和僑眷都大特地從今甩多路外趕來參觀了百貨商店的開幕。 (寄自台山)

粵中各縣紛紛——發展副業生產

中山縣沙涌鄉惆悵鄉採用多種副業經營，已陸續有收成。是時解決秋荒的困難，最近剷一批蔬菜共收入三千多元，預計在四大肉類有白菜、菜心等可收入三千多元，這些副業收入，都將分給社員，解決秋荒的困難。 (光)

★ ★

農業銀行中山縣支行先後撥出十九萬多元，作爲多種經營貸款，以解決副業和口糧的困難。許多農業社社員都得到此項貸款，養了豬、雞、鴨、等牲畜。如張家邊勝利社自從收後，全社現有一千九百九十六戶，已戶戶養豬。又如山塲食水鄉，目前全鄉兩個農業社二百三十戶社員，養豬一共滿百多頭，平均每戶養二頭以上。 (宏)

★ ★

新會縣崖南古兜農業社，最近努力大副業生產。該社在九月份的七天時間，採水草收入九百八十元，採磧收入一百五十元，捕魚收入五十元。另外在崖門口採蠔收得九百元，這四項副業純收入共得一千八百元，對社員生活，有了不少的補助。 (昌)

★ ★

番禺縣雞岡鄉，第二高級社的「翻花」鵝雞，目前將快收成。今年的「翻花」鵝雞生長得比往年大，一般都有二斤重一个，今週的收穫估計有九萬斤，按目前每担十元的收購牌價計算，將增加五千元的收入。 (江)

正金錢龜
JIN L. SOO HOO
P. O. BOX 824
Fernandina Beach, Fla.
U. S. A.
本公司常備金錢龜(COD)或現款交易均由尊便
貨寄客自理
△價大龜每只叁元伍毫
△六寸半至七寸每只式元七毫柒仙
△六寸每只式元
△五寸每只壹元
司徒公司啓

富隆雜貨芽菜公司 加拿大 滿地可
FOO LUNG IMPORTERS & EXPORTERS CO.
MONARCH CHOP SUEY PRODUCTS
78--80 LAGAUCHETIERE STREET, WEST
TEL. PL. 6409　MONTREAL 1, QUEBEC　TEL. HA. 9961
合時貨品　源源辦到　罐頭雜貨　茗茶海味　挑選精美　以應顧客　衣舖餐館　用具齊備　特聘廚圖　名師主理　芽菜業務
▲代理▼ 香港公司 各埠嘜頭 餐館碗碟用具

加拿大 永生燒臘公司 多朗
WING SANG CO.
144 DUNDAS ST. W.
Toronto Ont. Tel. EM3-9838
專賣芽菜

餐館出賣
頂靚餐館出賣
如意請來面議
Star Cafe Trenton Ont.

GEORGE CHOW
◁總代理▷
R. F. Heal Insurance Agency
本保險代理公司特聘周天祿先生爲本公司總代理向華友導買保險手續凡屬保險事情可隨時向周天祿先生磋商便可知詳細一切
R. F. Heal Insurance Agency
EM.3-3456　112 Yonge St.

新西湖飯店
都朗都 加拿大
133 DUNDAS STREET W.
Phone EM-8-7553
TORONTO ONT.
本店新張　趣時西化　裝修華麗　地方雅潔　各色餅食　飽餃點心　雲吞絲麵　大宴小酌　隨時應命　美味適口　烹調精良　僑胞光顧　特別歡迎

M.Y. Houng 150 Quebec St.
Prince George B. C. CAN.
寄郵票本用貨祖保
內服消痔除根丸，此丸專治男女內外痔，如大便下血，腸頭痔，痛癢，肛門[illegible]
[illegible]
每樽口四服拾元
△郵費[illegible]
△文用中醫內外痔[illegible]
△家函[illegible]分文不[illegible]

山
十一月十五起至十二月十二號止
買一樽送一樽
一週年紀念

WESTERN HEATING & VENTILATING Co. Ltd.
2324 Danforth Toronto.
OX-8-1197 OX-8-1198　關治住家 UN-1-1664
Domestic, Commercial & Industrial Specialists
天然煤氣爲最利便經濟之燃料本公司是天然煤氣專家爲家庭商業工廠服務如華友欲改置新置水爐煖氣爐換氣機等今爲利便華友起見特聘關治爲華人經理如有委托請與關君接洽他誠意爲君設計
名廠貨品
充期現款
一律歡迎

加拿大 廣興有限公司 多朗
KWONG HING CHINESE FOODS LTD.
64½ ELM ST. PHONE EM. 6 2307
TORONTO ONTARIO CANADA
本公司精製食品，鮮白芽菜，牛肉豆腐，大小光麵，極受歡迎。
△罐頭食品▽
冬菇廿安士庄每箱二十四罐一十九元七毛五
冬菇十六安士庄每箱二十四罐八元七毛五
芽菜廿安士庄每箱二十四罐六元五毛
瓜菜粒廿安士庄每箱二十四罐七元二毛
豆腐二十安士庄每箱二十四罐六元
鹹菜二十安士庄每箱二十四罐九元六毛
蠔豉冬瓜廿安士庄每箱二十四罐一十二元
新辦到美國出壽桃子商標
頂靚白米白磅庄每包十二元七毛五仙
美國紐約著名亞力山大味精十磅庄每罐一十九元
總理 吳道一
司理 鄭傳富

劉壁照相
204½ Wellesley St. E.
TORONTO.
電話 WA-1-7756

加拿大 新世界旅館 都朗度
HOTEL NEW WORLD
Phone EM-8-5054　67 Albert St. Toronto, Ont.
本館復張營業
全新佈置一新
諸位僑胞惠臨
主人厚禮相待
總理人周若川啓

加拿大 合心飯店 多朗
HOP SAM
86 ELIZABETH ST.
TORONTO ONT.　EM3-7994
本店餐廳　從新裝修　趣時西化　悅目非常　對於烹調　尤爲精良　大宴小酌　取價從廉　諸君惠顧　萬分歡迎　合心飯店主人啓

加拿大 新共和 滿埠
SUN KUN WO
63 LAGAUCHETIERE ST. W.
MONTREAL, P. Q. TELEPHONE UN 6 3113
本號專辦　唐山雜貨　燕窩藥材　膏丹丸散　[illegible]　菜金豬燒　臘等[illegible]　如承光顧　無任歡迎

IMPERIAL BANK OF CANADA
110 ELIZABETH ST. TORONTO PHONE EMG-5250
華區帝國銀行
◎設備安全貯蓄箱
以應華顧客租用
你的貴重物品安全，免被火燒或盜竊否？本行最近設置許多新安全箱，備爲你用，租金每月不及兩仙。本行辦理香港滙兌，辦理買賣或電滙，價格最廉。請到本行商量關於滙款往香港或別國的任何問題，所有顧客，當予以迅速及特別注意。

L. J. WALKER
Manager
司理溫架武

曜市砵
加拿大最好之香煙

勝榮兄弟藥房
SINGER BROS, DRUG STORE
34 Queen Street East Near Victoria
Toronto, Ontario Canada
▲大補丸 有轉弱爲強 返老還童之功
本藥房精心研究鍊製之培元大補丸西名(INVIGORATORS)效謂有轉老還童之功弱者服之固湊效如神壯者服之而益壯患精神衰弱者服之尤奏奇効每樽價銀二元半 三樽六元半
▲治癬聖藥
本藥房代理[illegible]專治[illegible]
▲患痔症者注意
內外均能收効　每盒弍元
[illegible]
▲失眠與不安寧者注意
本藥房之(寧神丸)西名[illegible]專治失眠與不安寧等症[illegible]
(寧神丸)　每樽[illegible]
專治膀胱炎及腎病　不再於夜間[illegible]
如有老淋膀胱炎及背部風濕痛等病本藥房(第十五號藥丸)丸能速治之請即服用立即見效能助腎臟恢復健康[illegible]
每樽價銀二元
(注意) 本店每早九時開門下午七時關門 星期日全日休息
本藥房主人啓

訪全（加）致公堂總理趙昱先生

顧唱

……的心情，翻閱着我們堂裡的會議紀錄……仰慕……偏安……
……以繼承孫中山先生與致公堂的……
……保障民族……辦事……
……行民主主義，在南……北美洲……

趙昱先生……一九四九年……
……八十多年……「洪門」……
……全球的洪門組織……美洲……
……成立……大洋房……
……吾日聞「……」門內……花園……
……木……大樹……一九四九年……
……趙先生的香港……
……國際……就……兄……
……天下為公……
……趙先生……中山先生……照片……

[illegible]

研究文字學

我們的話題自然而然就轉到一……趙昱先生……一九四九年……
……他說：「一九四九年我回……」
……由於耳朵……活動……行動很不方便……
……他……研究工作……
……對文字研究……
……「文字學」……「字源」……
……一九四九年回來以後，我每天都……
……寫了八小時工作……寫好（共有十二小本）……
……字數……修改，校對和補充工作……
……估計很快就會脫稿了……

（待續）

……趙先生今年已經七十七歲，可是精神……身体還是很健康，在……
……公事……辦公室……
……趙先生是一個非常謙虛的人……
……孫中山先生……
……

沒有天綫和軌道的電車

中新

天津市電車廠一們試製出一種沒有架線和軌道的蓄電池板電車。
……電車前面「小吉普」可是比「小吉普」小一些，綠色的車身，灰色的……
……乘客……
……奇，……不……什麼氣体……行駛的時候……
……每小時……高的……
……只……三角……
……

詩丕亞行車時刻

本公司……行車……每日……
……
……每日下午……時……分
……每日下午……
……一……時……分
……第二日……時……分
……第三日……時……分
……第四日……時……分
……加西……
……
KENT LEW AGENT
TORONTO ONT.
……WILLIAM WONG
……TRADING CO.
……Montreal ……

永興隆 麵廠

WING HING LUNG CO.

舖 UN1-5272 宅 UN1-1436

1072 ST. URBAIN ST. MONTREAL

精美出品 聰名一家 鬆化春捲皮 嚨脆雲吞皮 鮮明全蛋麵 便利異常

貨真價實 外省寄遞 遠近光顧 快捷寄到

三利公司

SAM LEE CO.

152 Elizabeth St. Toronto, Ont. 電話 EM-3 9842

新鮮……每磅……
……牛肉……
……

黃雲友商店

WONG WUN YOU 119 Dundas St. W.

TORONTO ONT. 電話 EM-4 6088

[illegible]

好世界飯店

Hoe Sai Gay

69 ALBERT ST.

TORONTO EM.8-9817

承辦大筵 隨意小酌 本店主人啓

永泰昌公司

WING TAI CHONG COMPANY

54 Lagauchetiere St. W. Montreal, Que. Can. Phone UN1-4061

[illegible]

1178 ELIZABETH ST.

TORONTO ONT.

辦事所 EM4 0840

住家 EM3 0880

[illegible]

國新商店

KWOK SUN TAILOR

181 Dundas St. W.

Toronto Ont. EM-8-1449

[illegible]

金綸

KAM LUN

TAILOR AND CURIOS

31 ELIZABETH ST.

TORONTO ONT.

[illegible]

晨鐘

說古談今

技擊小說

洪熙官血戰羅浮山 (四四七)

我是山人著

陸阿采洪文定周秋傑等亦圍[illegible]而泣，[illegible]客[illegible]周小鳳閣小獻二女[illegible][illegible]見，心中[illegible][illegible]，洪熙官既倒臥上，胡亞彪以手招之，二女乃趨步而入，上前[illegible][illegible]，見[illegible][illegible]之人，年在五六十之間，洪[illegible][illegible][illegible]臥[illegible]，[illegible]必是洪熙官無疑，乃急跪下叩拜曰：洪師伯在上，[illegible][illegible][illegible]小[illegible][illegible]，洪熙官[illegible][illegible]之[illegible]日兩位姪女不必[illegible][illegible][illegible]，二女即[illegible]，乃[illegible]一旁，洪熙官[illegible]女，[illegible][illegible][illegible]，[illegible]然[illegible]布，作江湖女兒裝束，但[illegible][illegible][illegible]然，乃[illegible][illegible][illegible][illegible]化[illegible][illegible]見[illegible]之二人[illegible][illegible][illegible][illegible][illegible]見[illegible]人[illegible]既[illegible]，洪熙官[illegible]女[illegible]下，[illegible]問[illegible]曰：[illegible]姪你父[illegible][illegible][illegible]小[illegible][illegible]曰：家父[illegible]已[illegible]月矣，洪熙官曰：我與[illegible]臨別[illegible]已[illegible]，但[illegible]你父体格[illegible]健，[illegible]指[illegible]之，你父[illegible]才四十入九，因何[illegible]而死耶？[illegible]小[illegible]曰：家父[illegible]生[illegible]冷淡，走江湖賣技，入息不好，[illegible][illegible]以[illegible]，早已[illegible][illegible][illegible]，[illegible][illegible]，身体[illegible][illegible]，[illegible][illegible]，入[illegible][illegible]而[illegible]，[illegible]風[illegible]，[illegible]，尋[illegible][illegible]不[illegible]，[illegible]，嗚呼[illegible]哉，[illegible]珠淚[illegible][illegible]而[illegible]，[illegible]入，[illegible]洪熙官[illegible]個[illegible]，天下[illegible]以[illegible]，便[illegible]人曰，[illegible]，天下[illegible]，[illegible]生[illegible]之[illegible]，汝父之死，乃天命所[illegible]然，你父何必[illegible]感[illegible]耶，[illegible]小為泣曰，姪女所悲者父之死，又感身世之飄零，前路茫茫，不知[illegible]宿何所，是以悲耳。洪熙官慨然曰：兩位姪女，既為我少林同門，你們可于我門下習藝可矣，俟我與[illegible]門[illegible]之一段[illegible]仇了結後，自[illegible]你們回羊城，為你等找一所好人家，使終身有[illegible]，如此[illegible]不美滿之[illegible]耶。[illegible]小[illegible]小鶯二女[illegible][illegible]，[illegible]而言曰：[illegible]謝洪師伯盛意，姪女等[illegible]感不[illegible]矣。洪熙官乃命[illegible][illegible]出而相見，[illegible]也二女人到寺內花園[illegible]室為二女作[illegible]停之所。

我真想再一次訪問美麗中國

我自從去年參加波蘭軍隊歌舞團在中國[illegible][illegible]后，已有今年[illegible]的時光了，這六個月和今天的[illegible]子，時代和大前時代里，不能不說是一段很長的時間，可是直到今天，你們的面龐，你們堅毅的握手還時刻和浮現在我的眼前，你們熱烈的掌聲也不斷地[illegible]徹在我的耳邊。

我在你們偉大而美好的國家里作了三个月之久的訪問，到過許多城市，這些城市在我以前學習地理和閱讀你們人民反對蔣介石集團壓迫的民族解放鬥爭的勝利時，就已經很熟悉了：北京、南京、廣州、上海、天津、瀋陽、哈爾濱和杭州是我訪問中的幾个主要城市，這些城市雖然相隔有百里，數千里，但到處的人們都以同樣熱誠歡迎我們，我們每[illegible]都接受了你們大束的鮮花，聽到了你們熱情的鼓掌，在這些日子里我和中國朋友的相處，到處都使我感到莫大的興奮和鼓舞。

作為一個演員，我訪問過大半个歐洲，我曾去柏林和布拉格，布達佩斯和布加勒斯特，索非亞和地拉那等地演出過，也在莫斯科，明斯克，基輔和其它城市的舞台上演出過，我到處都遇見熱情的朋友，他們歡迎我，用熱烈的掌聲歡送我，但是，我要說，你們，中國朋友們，對我的歌曲演出于我的意料之外，演你們對波蘭歌舞藝術和我本人平凡的演唱所作的熱烈和高度評價中充滿著豐富的感情和鼓舞，這使我覺得，你們對我國偉大的作曲家—[illegible]蕭邦和碼[illegible]什卡的作品是全完了解的，他們的真願的音樂不僅使你們欣賞不已，而且也深深感動了你們的智慧與心弦。

現在我們演[illegible][illegible][illegible]欣賞[illegible]心意深演歌唱的將[illegible]歌劇「洋江鬱」，我也參加了這个歌劇的演唱，我還想再一次來訪問你們偉大的國家。

雖然我們之間相隔[illegible]遠[illegible]之遙，有些遺憾，但是人民與我的友誼[illegible]的，真誠的友情已把我們緊密團結的一起了。朋友們，再見，

拜爾納爾特，瓦迪斯。

在金沙江上游

——長江之行之三——

方紀

（續昨）

船頭上的蘇聯專家和中國工程師們，都目不轉睛地凝望着遠兩江匯流的奇景……這就是長江，滇紅縣相鄰的深淺流動的圖案，使人覺得長江就像是金玉鑄成的。

順着長江，船轉了一個彎，就進一條狹谷中，峽谷中的江水帶着喘息奔流着，兩岸的高山把天空遮得像一條線，當船駛出峽谷時，太陽出來了，船停靠左岸的一個不太陡峭的山坡前拋了錨。

查勘隊上岸了，高個子，上了年紀的專家組長（他本身是測量專家，首先跑上山去，爬上山頂上正有一個測量隊在工作，他跑上去問了幾句甚麼，便也站在山上用望遠鏡瞭望起來。

和李工程師一起[illegible]家，卻沿着山的一條山路向上游走去，年老的，胖胖的施工專家，問了一個中國工程師和一個翻譯去看施工場地，電氣專家，船腳專家，和勘測專家，各自回到自己的崗位上，分別去進行活動，只高個子的大鬍子湖北高壩專家，一起人站在岸邊看着圖紙，邊看圖紙，好像鴿般地圍在那裏，像似的，透過專家，一幽默為克服人，同他的女翻譯各一片繁茂的竹叢下面望望地形，望望圖紙，又在本子上寫些甚麼……

我跟着李工程師和水工專家一組人走去，在一塊突出而斜的懸崖，李工程師站住了。

（從這裏到對岸的那個最高的山峯，）他用地質錘的木柄指了去[illegible]「是手流像一樣[illegible]的下[illegible]塊[illegible]，[illegible]許多人的[illegible]眼睛[illegible]步，同時[illegible]了紙，「[illegible]」，李工程師[illegible]紙上畫了一下，同時[illegible]左右兩岸的山峯間，[illegible]過長江，畫了一條紅線。

「如果壩的高程是二二零，」李工程師繼續說下去，「可以[illegible]支流的[illegible]，如果是一二七零，可以[illegible]大渡河的[illegible]了。」

「下面呢？」專家問，顯然是想到了別的問題。

「下面，」李工程師回答，「可以建于流二[illegible]，[illegible]幾[illegible]，那要看高程多少，分幾級開發。」

（未完）

美國強迫勞動營透視

美國作家 肯尼特

「要買一條褲帶嗎？」

當我突然從紐約一位朋友的公寓走出來的時候，一個挾着三條褲帶，衣冠楚楚的人迎面向我走了一交。他匆匆地[illegible]出了這條褲帶：

「看鬼，我不要！」我答道，一面看我就匆匆地走下樓去，我想，半夜裏會有[illegible]帶[illegible]是怪事！

我走到街[illegible]頭，發現了另一个衣冠楚楚的人在附近徘徊，他一看見我就突然[illegible]去，扮出全副[illegible]注在一家鐘錶店櫥窗陳列的[illegible]鍋上的[illegible]子，這時我才明白兩個人都是奉命跟踪我的聯邦調查局的特務，無疑的，整晚上他們都潛伏在我朋友的門口，企圖竊聽我們在房間裏的談話。

正當這時，一輛出租的汽車駛近，我向這輛汽車打了招呼，我對司機說，「把我開到環球航空公司售票處！」

當我到達了售票處，我對辦事的一位青年女職員說，「請把肯尼特推寫的赴瑞士日內瓦的票給我。」

她很爽朗地笑了笑，又看了一下掛鐘說：「我們準備把你的票保留到半夜為止」，這時是十一點四十五分了，她嘆聲了，把票交給我，又對我笑了一笑，這時我才明白那[illegible]高的人已經在我之先到了。

顯然，她知道我是營被迫往日內瓦參加國際追勞動問題委員會，去對美國的強迫勞動作證的。

（未完）

永盛公司 烟草部城
WING SHANG CO.
180 ELIZABETH ST.
Toronto, Ont. Phone EM3-3713
本號專辦烟草[illegible]

加拿大 大同飯店 多倫多
TAI TUNG
74B Elizabeth St.
Upstairs EM 6-7066
TORONTO ONT.
新張廣告
飯店從新砂刷 特聘上等廚師 專辦府鬆送饌 大宴小酌便飯 隨時厚酬招待 星期六星期日 午今四點茶市 歡迎其衆光顧 主人例順歡迎

占市魚欄
F. T. JAMES CO. LTD.
7 SMALL ST.
TORONTO ONT.
PHONE EM4-0131
常有新鮮魚蝦蟹及各種海味發行零沽價格相宜遠近華友光顧特別歡迎 本主人啓

加拿大 良棧公司 滿地可
LEONG JUNG CO.
92 Lagauchetiera St W. Montreal, Que. Phone UN.1-4881
△唐山海味 △油鮮雜貨 △綫豬臘腸 △鮮咸魚蝦 △四時瓜菜 △藥材丸散 △瓷器古玩 △批發零沽 △舊界光顧 △一律歡迎
總代理 △芝城味素[illegible] 腐粉

泰臣殯儀店
本店承辦中西殯儀 無論遠近皆可通知 衣冠禮儀皆可代支 顧客朋埠亦可運移 舊廉妥協早已馳名
Thompson Funeral Parlor
132 Carlton Street
Toronto WA1-3977

艾世光醫務所
221 ST. CLAIR AVE. W.
Toronto 5, Phone WA 3-0282
艾世光醫師

[製] 奇香 [精]
KAY HONG
84 Elizabeth St. Toronto Ont.
Phone EM-6-4040
大小飲時 [illegible]

星偉棧
SHING WAI JAN
[illegible] Dundas St. W.
Phone EM3-[illegible] Toronto, Ont
住家電話 EM. 6-4160
中華工程公司 [illegible]

加拿大新高沙銀行
THE BANK OF NOVA SCOTIA
TORONTO
J. A. Yee

源[illegible]
YUEN [illegible]
122 Elizabeth St. Toronto Ont
EM-6-0722
新到各江 什貨海味 唐山牛肉干 [illegible] 禾花雀

區燒珍
677 SPADINA AVE. NEAR HARBORD ST.
TORONTO ONT. PHONE WA 1-8751
預約 禮拜日

亦大聲呼喚曰：「師兄弟！各人要顧。」我朱錫昆救我叔朱八所害矣。

其時朝廷有諸妹偷聞曰：「不怪得周錫能之妻，吩咐其子周理眞曰：『理眞，爾穿此布衣不久，三天後，就有綢緞爾穿矣。』」又有諸妹傳聞曰：「見他昨晚背緊行李，預備其夫做事，周錫能去那日觀探虛樓，亦帶刀劍利器，預備昨晚做事。」誰知天父下凡，揭出眞情，謀事不成，反縮牢獄，殺戮。

全文共十四頁，這一幕宗教性的大審奸案，便於此結束，觀周錫能之供詞，其審之[illegible]，及朱錫昆之呼喊，衆姊妹之評論，於當時情景，均歷歷如繪，此實太平天國元年十月一大事件，亦可見當時之人心。因此案牽涉極衆，黃文安是各軍巡查，朱錫昆是太平軍中幹部，金田起義[illegible]戊一監軍，[illegible]周錫能是[illegible]

太平天國前後 廣西的反清運動

(八)(九)　謝興堯著

會田起義者之一，丙赴博白招集教徒，帶領兄弟姊妹參加革命，乃急投降清營，謀作內應，並[illegible]行刺，[illegible]其爲心不軌，中途變節，則天王屢大諄告各兵將堅耐苦忍，[illegible]

入永安後一月，天王[illegible]生病，[illegible]太平軍駐永安城，太平王洪秀全[illegible]時疫，[illegible]國醫，[illegible]專醫太平軍各人疾病。

侯良原名侯昌，因避北王韋諱始改，在會田某處時，已被封爲中軍長，[illegible]精醫理，[illegible]以高級軍官而又兼軍醫[illegible]，秀全[illegible]時疫，[illegible]事，要亦可見行軍時生活情況之一班。

按洪楊所率之太平軍，由新墟至永安，共約十萬四五千人，到永安後日有增加，其數達至八九十萬，[illegible]圍攻之清軍兵勇，約有八九萬人，亦可以抵抗，然因係兩各省徵調之雜牌隊伍。

技擊小說

螳螂聖手王朗正傳

上卷 (一)(五)(卅)　大[illegible]著

[illegible]已步完幾條台道，漸[illegible]一片喝彩聲，[illegible]一片，乃[illegible]台已在不遠，接步前行，轉過[illegible]道口，[illegible]已赫現眼前，台下週圍，則人山人海，[illegible]估計亦廣，爲杉木竹所搭成，[illegible]則有十丈開外，台前懸繡錦橫額一幅，[illegible]橫額下左右，有彩銀金字對聯一幅，聯首則云：「拳藝運施[illegible]古。」一聯尾寫是「鶴鷹腿下顯英雄」，字体大如斗，金字紅底，特別耀眼。[illegible]之間，王朗讀完此對聯語，心內自曰：「好厲害之自負語氣，[illegible]

[illegible]開場，[illegible]上身[illegible]紫花緞[illegible]，魁梧，[illegible]

從其肩膊之寬大，背腿之粗壯觀之，曾已下過相當時日，而其步出台前時，王朗更是萬分注意，見其舉步輕鬆，著地穩固，乃知其腿上鍛鍊，尤有非常造詣，毋怪其以「鶴鷹腿」一技馳譽，而敢有「鶴鷹腿下顯英雄」之語矣。此時台下觀衆堆如山丘，見台主步至台前，掌聲如雷，一陣掌聲過後，即靜如止水，鴉雀無聲，[illegible]觀衆心理，皆欲靜聆台主有何驚人之言，與平又有何方英雄，而敢出與之角逐也，其時台主態度安詳，既上台前，則含笑抱拳，向四衆拱手曰：「某擺擂台，於今已剛巧第十五天矣，雖蒙不少豪傑光臨[illegible]，賜以教益，然彼等祇能爲吾之友，不足爲我之師，[illegible]非云天下沒有能人，但所可惜者，則爲能人不易與我輩俗子凡夫相週旋矣，故其願自付身懷絕學之士，[illegible]以高超，俾慰所望，則不勝幸甚矣。」語次瀏目四顧，一若狩尋目標，看誰人敢與其餘也者，台下觀衆聽之，議論紛紜，有懷惴然膽怯之態，有將其拳手形之技[illegible]

加拿大 利安公司 都朗度
Lee On Co.
173 Dundas St. W.
Toronto Ont. Tel. EM4-7072
專營 中西什貨 金猪臘味 油糖茶米 四時瓜菜 各款唱片 膏丹丸散
利安公司啓

黃衛青辦事處
W. C. WONG
ROOM 1406 55 YORK STREET
TORONTO ONT.
電話 EM.8 4586
住宅 電話 ST.8-6289
辦理 各種保險·買賣樓宇·物業·生意·快捷妥當

醫學博士 李均宜
196 Dundas St. W.
TORONTO, ONT. 醫館 EM.89592
EM-3-2713 住家 RU.1-0079
△醫務所設在 旦打街西一百九十六號
△診症時間 每日下午式時至六時 禮拜六日上午拾時至下午壹時 禮拜日兩點半至五點
△如有急症 △隨時應命

香江飯店新張廣告
Hong Kwong Chop Suey House
175 Dundas St. W.
TORONTO ONT. EM 8-3361
本店唐餐館 開張在旦打 裝修時代化 華麗兼奇雅 菜色第一家 招呼妥當也 日夜不停假 外賣由電話 男女僑胞呀 請來幫襯吓

GREAT WEST LIFE ASSURANCE CO.
66 KING STREET WEST
TORONTO ONTARIO PHONE EM 8 6345
凡兒童年在十一歲以下者分期投保一千元滿廿一歲時即得五千元保險本小利大爲父母者千萘注意
欲爲年人壽保險者宜向本公司詢問投保手續便捷妥當歡迎僑胞光顧不勝歡迎

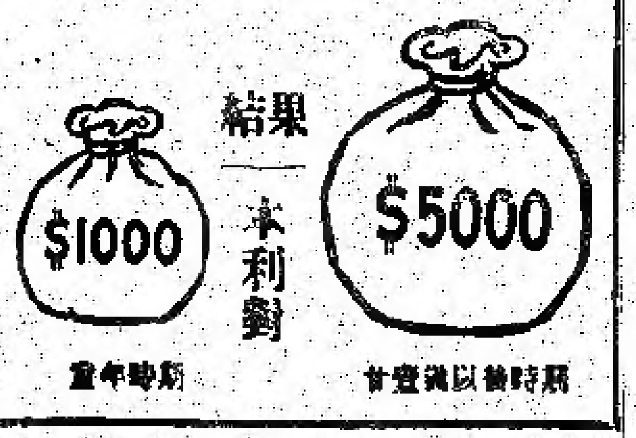

都朗度 生源昌公司 埠
SANG YUEN CHONG CO.
PAGODA RESTAURANT
433 YONGE ST. PH. EM-4-5609
TORONTO ONT. CAN.
本公司專營 生熟香咕 呂宋烟 烟仔烟絲 餐館用具 各客光顧 本埠由電話通知 貨立時送到
生源昌 鄭邦啓

加拿大 均興藥房 都朗度
GOON HING
72 GERRARD STREET W.
TORONTO ONT. CAN.
補腎壯陽周本丸 補氣壯陽益精丸 順氣化痰止嗽丸 袪風散熱發斑丸 李姿滲濕止痛水 消腫止痛跌打丸 刀傷止血跌打粉 風濕跌打藥酒 各項上等藥材
中醫 吳仙根

用加拿大華僑試用添比頓氏之止風濕丸服後皆效本公司之丸專治各種風濕及骨痛惡疾藥劑問香凡患風濕者請立即試用免受痛苦華友光顧無任歡迎各藥材店均有發賣
◎價目 大盒五元 小盒七毛九仙 中盒一元五毫
TEMPLETONS LTD.
56 COLBORNE ST.
TORONTO ONTARIO

加拿大 利求公司 都朗度
LEE CUE COMPANY
119½ ELIZABETH ST. TORONTO ONT. EM.6-7030
省港澳陳太吉老酒庄又來平 二百餘年歷史 註冊龍鳳商標 藥味濃酒力猛 的當貨靚價平 鷄脚南棗酒 跌打還魂酒 驅風牛楓荷酒 虎骨木瓜酒 養生至補酒 驅風三蛇酒 歸圓杞菊酒 醇舊太吉酒
歷蒙僑胞惠顧光顧，不勝感謝，茲暫停過埠，請希見諒，門市事仍照紹爲華僑服務，如有來單取貨者，快捷妥當，價錢相宜，保證滿意。
司理 林舉峯 林伯財 啓

加拿大 萬國貿易有限公司 多倫度
荔園酒家
LICHEE GARDEN
118 ELIZABETH ST. PHONE EM.8-9919 EM.-8 8444
MON KUO TRADING CO. LTD.
120 ELIZABETH STREET
TORONTO 2, ONTARIO CANADA
僑胞迎接妻子來加之好消息
最近柯京移民部經已會商通過全加中華會館所請，凡許在加拿大入籍之華人，可依法迎接其在國內之妻子來加結婚，落訊悄來，全僑歡忻，本旅行社甚爲樂利各僑胞辦理，其未婚妻來加起見，所有關於來加各種手續，細辦加例辦理，問題，本社當樂予指導，至其妻子來加，無任何飛機公司之機，或美國輪船，及僑胞歸國，有欲順道回台灣觀光者，亦可聽其遊樂，爲搭代、又爲僑胞歸國，有欲遊歡光觀光者，亦可聽其之僑胞有欲任何旅行，本社均樂爲服務，仰各垂鑒爲荷。
●代理全世界各航空機票
●代理美國總統輪船公司船票
●代理郵政滙兌工人市胆
◎常有鮮靚春捲皮、雲吞皮發售
正總理林善堂 司理 林華令
副總理黃道循 黃昂璣 啓

滿城陳子雄事務所
HENRY G. CHAN
Chan Loan And Investment Reg'd
83 LAGAUCHETIERE ST. W. MONTREAL P. Q.
OFFICE TEL. UN-6 9262 UN-6 3113
接理 旅行手續 樓業買賣 移民入籍 大小事件 如蒙委託 竭誠服務 代理美國 總統船位 辦公時間 下午貳時至八時

加拿大 黃能謙旅行社 滿可地
W. Bruce Wong ★★★ Travel Agents
78 LAGAUCHETIERE STREET WEST MONTREAL QUE.
洋城辦理加拿大太平[illegible] 航空公司機票代理 美國總統輪船 火車 [illegible]

僑興公司
QUE HING CO.
127 DUNDAS ST. PHONE [illegible]-6680
TORONTO 2, ONT. CANADA
注意 [illegible]地址